オール電化住宅。動線を意識したデザインのシステムキッチン付きで作業能率が上がります♪シューズボックス付きなので、ご家族みんなの靴も整頓できます♪TVインターホン付きなので、女性の方も安心です♪新築の戸建て物件です♪

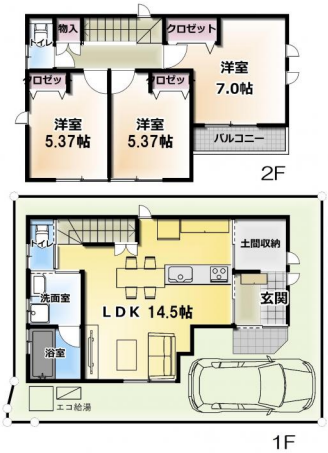

物件種目	新築戸建住宅	3LDK	
所在地	高知市 桜井町 2丁目8-25		
価格	2,880万円		
土地面積	公簿 78.08㎡(23.61坪)		
建物面積	82.39㎡(24.92坪)		
交通	とさでん交通後免線宝永町駅　徒歩7分		

構造・規模	木造 地上2階		
都市計画法	市街化区域		
用途地域	一種住居		
建ぺい率	60%	容積率	200%
築年月	2023年 4月	接道状況	一方道路 東
現況	未完成	引渡日	2023年 4月 上旬
間取り	1階 14.5LDK／2階 5.3洋・5.3洋・7洋		
設備	電気　上水道　下水道　側溝　追焚機能　トイレ2箇所 バス・トイレ別　温水洗浄便座　床下収納　システムキッチン 食器洗浄乾燥機　IHクッキングヒーター　洗面所　シャンプードレッサー 室内洗濯機置場　浴室乾燥機　照明器具付き　複層ガラス TVモニタ付きインターホン　オール電化　シャッター(雨戸)		
取引態様	媒介	建物状況調査	
建築確認番号	有・R04確認建築高知建技00898		
備考			

高知県知事免許(2)第002854号

物件No:00474337

アクアホーム株式会社

〒7800066 高知県高知市比島町2丁目9番10号

TEL 088-821-8670　/　FAX 088-821-8690

● お問合わせはこちら

TEL 088-821-8670

Eメール:kawamura@aquahome-k.com

四国地区不動産公正取引協議会加盟　公益社団法人 高知県宅地建物取引業協会